GRUPO H

- Colômbia x Japão (19/06 - 9h - Saransk)
- Japão x Senegal (24/06 - 12h - Ekaterinburg)
- Polônia x Senegal (19/06 - 12h - Moscou)
- Japão x Polônia (28/06 - 11h - Volgograd)
- Polônia x Colômbia (24/06 - 15h - Kazan)
- Senegal x Colômbia (28/06 - 11h - Samara)

POLÔNIA

Grupo H é o único da Copa do Mundo da Rússia a não ter um campeão mundial. Se por um lado não há um favorito claro e badalado, contudo, os postulantes prometem trabalhar duro para surpreender. Cabeça de chave, a Polônia quer se livrar do vexame das duas últimas edições do Mundial, quando sequer se classificou – sua última participação foi em 2006. Amparada em seu artilheiro, Robert Lewandowski, teve uma excelente campanha e se classificou em primeiro lugar de seu grupo. Com uma campanha empolgante em 2014, no Brasil, quando alcançou as quartas de final pela primeira vez, a Colômbia quer voltar a brilhar na Rússia e conta com suas estrelas Falcão García e James Rodríguez. O time conseguiu a última vaga no disputado grupo sul-americano. Classificando-se em primeiro no Grupo B da Ásia, quando debancou a Arábia Saudita e a Austrália, o Japão também tem metas altas: em suas melhores participações, os Samurais Azuis pararam duas vezes nas oitavas. Por último, Senegal quer mostrar que não vai até a Rússia a passeio. A última e única vez em que a equipe apareceu em uma Copa foi em 2002, no Japão – a campanha, memorável, terminou nas quartas de final. METRO

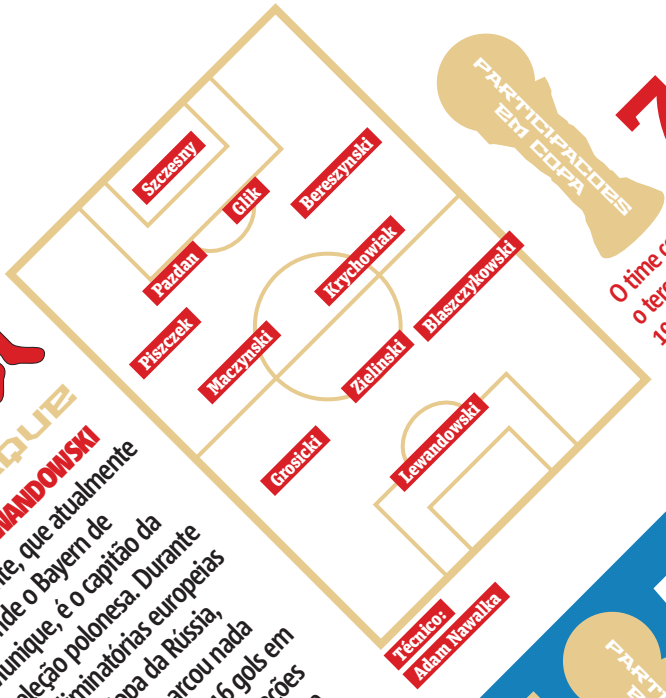

PARTICIPAÇÕES EM COPA

7

O time conseguiu o terceiro lugar em 1974 e 1982

DESTAQUE

ROBERT LEWANDOWSKI

O atacante, que atualmente defende o Bayern de Munique, é o capitão da seleção polonesa. Durante as eliminatórias europeias para a Copa da Rússia, o jogador marcou nada menos do que 16 gols em 10 apresentações junto à equipe

ANDREW HASSED-BUDD/GETTY IMAGES

JAPÃO

PARTICIPAÇÕES EM COPA

5

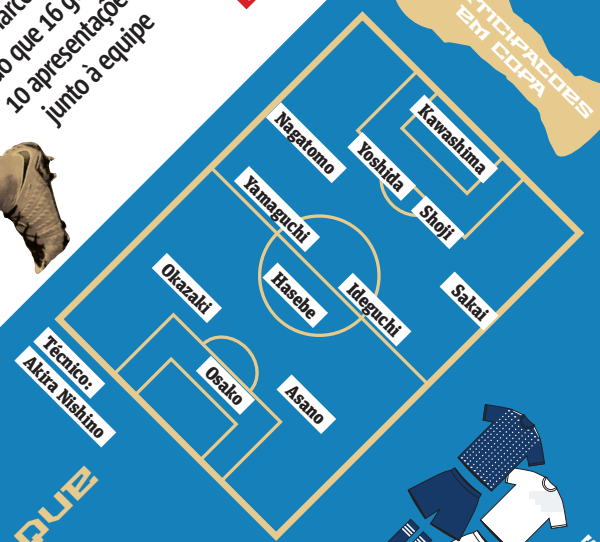

DESTAQUE

MAYA YOSHIDA

O zagueiro é o nome mais consistente de uma equipe que passa por uma transição e ainda não tem todos seus titulares definidos – com nomes como Honda e Okazaki em fase irregular. O defensor do Southampton atuou em duas Copas com os Samurais Azuis e foi capitão da seleção durante a Olimpíada de 2012.

PHIL NOBLE/REUTERS

COLÔMBIA

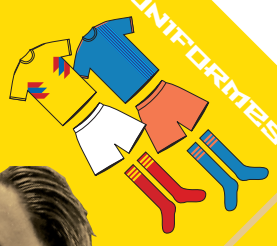

DESTAQUE

O meia James Rodríguez encantou a todos durante sua passagem pela Copa do Brasil, em 2014, e foi contratado pelo Real Madrid. No time espanhol, não conseguiu mostrar seu bom futebol, sendo deixado de lado pelo técnico Zidane. Acabou emprestado ao Bayern de Munique, onde faz uma boa campanha – a equipe alemã, inclusive, avalia comprá-lo.

PARTICIPAÇÕES EM COPA

5

SENEGAL

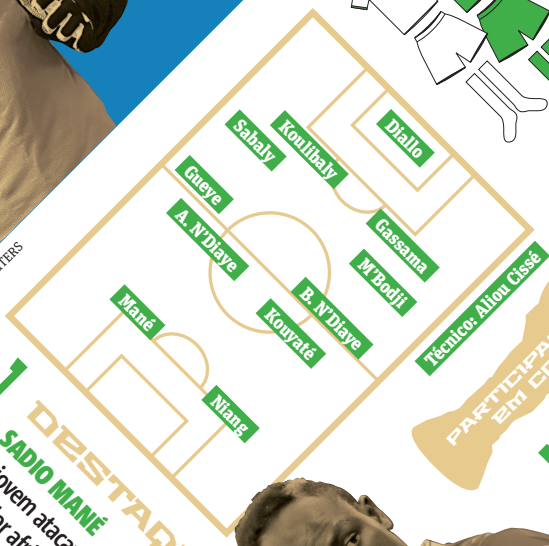

PARTICIPAÇÕES EM COPA

1

DESTAQUE

SADIO MANÉ

O jovem atacante se tornou o jogador africano mais caro da história ao ser transferido para o Liverpool, em 2016, por 34 milhões de libras. Com grande força física e velocidade, é um dos melhores jogadores da Liga Inglesa.

GONZALO FUENTES/REUTERS

LEE SMITH/REUTERS